CLIP FEMELLE MONTAGE LATERAL SL-SFSFR STRATLOCK

FASTMOUNT

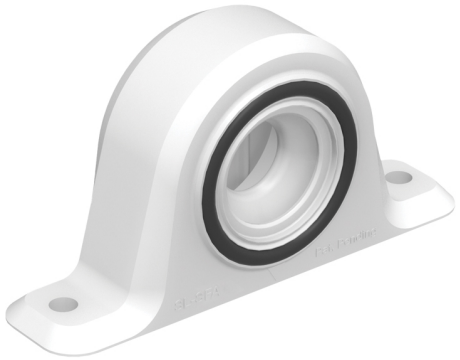

Le clip femelle SL-SFAFR permet une installation rapide de panneaux lourds horizontaux ou verticaux **sur différents matériaux (support bois, métal ou aluminium)**. Il est résistant au feu, donc adapté pour des panneaux coupe-feu.
Il est conçu pour des applications d'aménagement intérieur du bâtiment, pour réduire le temps de pose sur site.

Ce clip se fixe rapidement sur chant avec une vis ou rivet adapté au support. L'utilisation du gabarit CT-18DG facilite le positionnement des vis de fixation.

Utilisé avec le clip mâle SL-M18FR, cet ensemble permet un réglage du panneau de 360° avant le verrouillage final.

Charge de retrait de 18kg.

Isolation accoustique grâce à l'espace entre le panneau et la structure : écart de 10,5mm au 1er cran et de 6mm en position finale.

Breveté.

+ produit :

Le nouveau système STRATLOCK est le montage le plus résistant de la gamme FASTMOUNT.

La gamme STRATLOCK a été créée pour réduire le temps de pose des panneaux muraux sur des rails alu et fourrures acier, pour des installations à grande échelle.

RÉFÉRENCE	PRIX HT	PRIX TTC	UNITÉ DE VENTE
024 21500 20001	**5,00 €**	6,00 €	l'unité

Caractéristiques :

- Charge : 18 kg
- Décor : Blanc
- Fixation : A visser
- Matériau : Acétal / copolymère

Tarifs valables le 12/10/2024
http://www.bricotoo.com/clip-femelle-montage-lateral-sl-sfsfr-stratlock-p64460

15000 références pour le bricolage
Livraison gratuite au delà de 99 € TTC en France métropolitaine
Livraison en 72h00 hors week-end, jours fériés, hors montagne et en France métropolitaine
Un service client à votre écoute