FERRURE COULISSANTE GLOW+ POUR ARMOIRE À DEUX PORTES

SALICE

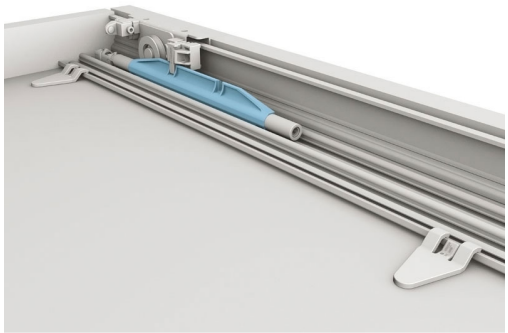

Glow + est un mécanisme coulissant pour armoires à portes superposées, équipé de rails en aluminium à fixation rapide et d'un amortisseur magnétique révolutionnaire.
Le dispositif associe un ralentisseur hydraulique à une action magnétique qui accompagne la porte jusqu'à la fin de sa fermeture ou de son ouverture.
Cette solution innovante élimine définitivement le bruit provoqué par l'accrochage et le décrochage de l'amortisseur.
Aucune résistance à l'ouverture.

Vendu avec set de fixation.
Rail vendu à part.
Système coulissant pour portes d'un poids maximum de 45kg chacune.
Longueur mini pour la mise en place de l'amortisseur pour 2 portes : 600mm.
Pas de longueur maximale.
Réglage de la porte verticale ± 5 mm. horizontale ± 3,5 mm.
Le coulissement amorti à l'ouverture et à la fermeture est fluide et silencieux.

RÉFÉRENCE	PRIX HT	PRIX TTC	UNITÉ DE VENTE
022 00410 02300	**264,63 €**	317,56 €	kit

Caractéristiques :

- Amortisseur : Avec
- Charge maxi par vantail : 45 kg
- Garniture : Pour 2 vantaux
- Hauteur du sol : 33 mm
- Pour porte d'épaisseur maxi : 23 mm

Tarifs valables le 30/04/2025
http://www.bricotoo.com/ferrure-coulissante-glow-pour-armoire-a-deux-portes-p59019

15000 références pour le bricolage
Livraison gratuite au delà de 99 € TTC en France métropolitaine
Livraison en 72h00 hors week-end, jours fériés, hors montagne et en France métropolitaine
Un service client à votre écoute