RÉGLETTE D'ARMOIRE 12V À LED

VOKIL

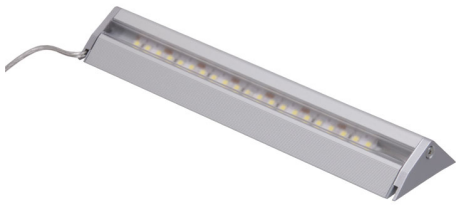

Fonctionnement automatique à L'ouverture de la porte ou du tiroir.
Réglette équipée d'un détecteur Sensor. L'éclairage se coupe après fermeture.

Domaine d'application :
Ameublement, agencement.
Eclairage de tiroir, dressing, armoire,
intérieur meuble, niche, …

Angle d'éclairage 40°.
Luminosité : 40 lm/W
Décor : Aluminium anodisé.
Angle de détection 110°.
Se coupe après 10 secondes sans mouvement.
Câble de liaison vers alimentation longueur 3000 mm avec mini prise 12V.
Livré sans alimentation

RÉFÉRENCE	PRIX HT	PRIX TTC	UNITÉ DE VENTE
132 19900 19561	**44,55 €**	53,46 €	l'unité

Caractéristiques :

- Alimentation : 12 V
- Angle d'éclairage : 110°
- Câble de liaison : 3000 mm
- Couleur de la lumière : Blanc neutre
- Décor : Aluminium
- Epaisseur : 20 mm
- Fixation : En applique
- Indice de protection : IP 20
- Indice de rendu des couleurs (IRC) : 80
- Interrupteur : Avec
- Largeur : 48 mm
- Liaison : Mini prise LED
- Livré avec alimentation : Non
- Longueur : 195 mm
- Longueur recoupable : Non
- Matériau : Aluminium
- Puissance : 2,3 W
- Rendement lumineux : 40 lm/W
- Température de couleur : 4000 K
- Type d'éclairage : LED
- Utilisable avec variateur : Non
- Version : Avec détecteur Sensor

Tarifs valables le 30/04/2025
http://www.bricotoo.com/reglette-d-armoire-12v-a-led--p59977

15000 références pour le bricolage
Livraison gratuite au delà de 99 € TTC en France métropolitaine
Livraison en 72h00 hors week-end, jours fériés, hors montagne et en France métropolitaine
Un service client à votre écoute